

廣告回信

台北郵政登記證

北台字第01334號

平 信

114-99

台北郵政148-241信箱

中國信託銀行

請於寄出或交付前確認下列事項：

- 已於您的簽名欄簽名
- 已附上最新換發身分證正反面影印本（附卡申請者也需附上／舊戶視需求檢附）
- 已附上財力證明資料影印本（如存摺、扣繳憑單、薪資證明等）
- 學生申請請附學生證正反面影印本

※所有附件請注意列印清晰、以A4大小(單面影本)提供

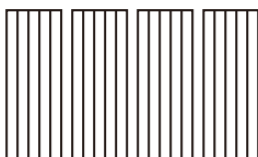

家扶基金會自1950年成立至今，已幫助國內超過23萬名、國外8萬名孩子成長自立，不論是因為貧困，或是因為受虐待而來到這裡的孩子，或許背後的故事各異，但卻都有一顆疲憊或受傷的心！

現今，家扶基金會在國內仍持續扶助近五萬多名家境貧困或受虐孩子，透過社工專業評估，適時給予孩子生活、健康、教育、急難、自立與心理創傷輔導等服務，並陪伴他們找到逆轉人生的契機！

然而，幫助弱勢貧困孩子創造無窮世代，用愛包圍消除兒少受虐，更急需您的一份力量，家扶基金會誠摯邀



您一起成為孩子的守護天使，以簡單的行動，將幸福傳遞到社會每個角落，用愛溫暖孩子的心，引領他們找到屬於自己的一片天！



家扶基金會所屬單位

單位	電話	單位	電話
家扶基金會本部	04-22061234	北台南家扶中心	06-6324560
基隆家扶中心	02-24319000	南台南家扶中心	06-2506782
台北青角	02-28231943	北高雄家扶中心	07-6213993
台北家扶中心	02-27362085	南高雄家扶中心	07-7261651
新北市家扶中心	02-29592085	屏東家扶中心	08-7537123
桃園家扶中心	03-4562195	宜蘭家扶中心	03-9322591
新竹家扶中心	03-5678585	花蓮家扶中心	03-8236005
苗栗家扶中心	037-461234	台東家扶中心	089-323804
北台中家扶中心	04-25232704	澎湖家扶中心	06-9276432
南台中家扶中心	04-23131234	金門家扶中心	082-326139
彰化家扶中心	04-7569336	馬祖家扶中心	0836-23545
南投家扶中心	049-2222080	大同育幼院	02-22472455
雲林家扶中心	05-6323200	台中發展學園	04-23151010
嘉義家扶中心	05-2812085	家扶非營利幼兒園	04-22753239
雲林發展學園	05-6361712	花蓮希望學園	03-8233100

家 扶 公 益 卡

用你的愛 溫暖他的心



中國信託家扶公益卡申請專線
0800-00-1234 按1



謹慎理財 信用至上

第17頁/全17頁

信用卡循環年利率：本行ARMs指數+加碼利率(5.97%~13.47%)
 上限為15%，預借現金手續費為每筆預借金額X3.5%+150元
 循環利率基準日為104年9月1日，其他費用請上www.ctbcbank.com查詢



中國信託銀行
CTBC BANK



哪裡有需要 家扶就在那裡

每次消費即回饋0.5%刷卡金額，隨時付出愛心

愛的種子家扶卡

中國信託推出家扶公益卡，讓您的愛更快、更輕鬆、更確實地傳送到需要幫助的孩子們身上！

1. 關懷兒童的愛心回饋：

- ◎ 您的每一筆家扶卡消費(不含特定交易)，中國信託將提撥0.5%回饋給您，轉捐至家扶基金會做為兒童關懷基金。
- ◎ 每筆捐款金額將可取得收據，做為扣抵個人綜合所得稅依據。

2. 持卡期間免年費。

- 註：1、0.5%消費回饋金，係整合刷卡回饋及紅利點數回饋，並為您轉捐家扶基金會。故家扶卡不再累積紅利點數，亦不適用紅利點數計劃，且持卡人同意將0.5%消費回饋金轉捐家扶基金會。
- 2、一般交易金額指一般商品及服務交易之消費金額(不包含項目請參照本行網站『刷卡得利計劃』活動辦法說明)。
- 3、0.5%回饋金捐款證明，將由家扶基金會年度彙總後開立寄發予持卡人。

申請條件說明

申請條件

- 凡申請正卡者，須年滿20歲，固定年收入：
- 30萬以上可申請Visa白金卡正卡。
 - 40萬以上可申請Visa御豐卡正卡。
 - 年滿15歲者可申請附卡。附卡申請人如未滿20歲，須法定代理人(即父母/監護人)共同簽名同意。且須將申請書正本連同身分證正反影本寄回，請勿使用傳真。
 - 申請御豐卡附卡者，正卡人需同時持有相同之御豐卡。
 - 大專院校以上之在學學生可申請普卡，年齡限制同以上規定，但名下不得再申請附卡。

必備文件

- 正卡及附卡申請人之身分證正反面影本。
 - 薪資扣繳憑單或其他財力證明，如近三個月之薪資證明/撥薪存摺、近二個月活儲存摺等影本。
 - 外籍人士請另備居留證正反面影本及護照影本。
 - 大專院校學生除需附上學生證及身分證正反面影本外，另需檢附薪資扣繳憑單、撥薪存摺等財力證明文件。(學生年收入需10萬元以上)。
- 附註——其他不足部份悉依本行「信用卡個人戶授信準則」之規定辦理。

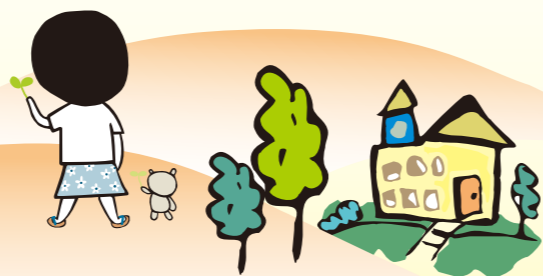

捐款簡便 愛心更多

透過家扶公益卡自動定期繳納認養費、捐助款等，不但方便、省時、安全，又可計入0.5%消費回饋金，協助家扶基金會兒童關懷基金。



家扶授權捐款單

基本資料								
持卡人身分證字號：			持卡人姓名：					
家扶卡卡號(此欄由本行填寫)								
_____ - _____ - _____ - _____ 卡片有效期限：								
聯絡電話(日)：		(夜)：						
手機號碼：		E-mail：						
通訊地址								
□□□								
【收據】於隔年報稅前一併寄發，收據地址若有變更敬請通知家扶基金會04-22061234								
信用卡『定期』捐款資料								
認養人或捐款人姓名	出生年、月、日	捐款人身分證字號	捐款編號(如不知請空白)	定期繳款日期(請勾選)				捐款金額
				月扣 每月5日	季扣 1.4.7.10月	半年扣 1.7月	年扣 每年1月	
捐款用途								
<input type="checkbox"/> 扶幼捐款費 <input type="checkbox"/> 助養費(每月NT\$300元) <input type="checkbox"/> 兒保之友(每月NT\$500元) <input type="checkbox"/> 獎助學金(金額不拘) <input type="checkbox"/> 不指定捐款用途 <input type="checkbox"/> 款項統一捐給會本部 <input type="checkbox"/> 指定捐給分會_____家扶中心(請填寫分會名稱) <input type="checkbox"/> 國內兒童認養費 <input type="checkbox"/> 已認養 <input type="checkbox"/> 尚未認養； <input type="checkbox"/> 國外兒童認養費 <input type="checkbox"/> 已認養 <input type="checkbox"/> 尚未認養								
尚未認養者：請勾選以下欄位，認養費統一在會本部轉帳								
<input type="checkbox"/> 願成為新認養人： <input type="checkbox"/> 認養國內兒童__名，每名每月NT\$1000→ <input type="checkbox"/> 男， <input type="checkbox"/> 女， <input type="checkbox"/> 不拘；地區：_____或 <input type="checkbox"/> 地區不拘 <input type="checkbox"/> 願增加新認養童： <input type="checkbox"/> 認養國外兒童__名，每名每月NT\$700→；(英文信件翻譯否，請務必勾選) <input type="checkbox"/> 英文信要翻譯， <input type="checkbox"/> 不用翻譯 兒童性別 <input type="checkbox"/> 男 <input type="checkbox"/> 女 <input type="checkbox"/> 不拘；國家：_____或 <input type="checkbox"/> 國家不拘								
信用卡持卡人簽名：								

※「新申請中信卡友」請務必清楚完整填寫資料及檢附附件。
※灰色底框 之欄位為卡友簡易申請欄位。

◎部份產品因另有規範無法適用本申請書，本行得視需要通知申請人改用專用申請書。

申請卡別	
目前持有中信正卡	<input type="checkbox"/> 有 <input type="checkbox"/> 無
請勾選以下表格欄位，若欄位未勾選或勾選不清，則視同申請【家扶公益白金卡(VP8002)】，若因本行發卡限制，將由本行合理判斷。 <input type="checkbox"/> 1.僅申請正卡 <input type="checkbox"/> 2.僅申請附卡 <input type="checkbox"/> 3.同時申請正附卡	

卡別	卡面選項與代號	悠遊卡
<input type="checkbox"/> 家扶公益御璽卡 (VE8002)		<input type="checkbox"/> 1.是
<input type="checkbox"/> 家扶公益白金卡 (VP8002)		<input type="checkbox"/> 1.是



數位通路
申辦超快速



◎本申請書僅供申請家扶聯名卡

正卡申請人資料	
---------	--

中文姓名		出生日期	年	月	日
身分證字號		性別	<input type="checkbox"/> 1.男 <input type="checkbox"/> 2.女		
行動電話		婚姻狀況	<input type="checkbox"/> 1.未婚 <input type="checkbox"/> 3.其他 <input type="checkbox"/> 2.已婚 子女 人		
身分證	發證：民國 年 月 日 地點： 縣 市	型態：	<input type="checkbox"/> 1.初發 <input type="checkbox"/> 3.換發 <input type="checkbox"/> 2.補發		

學歷	<input type="checkbox"/> 8.博士 <input type="checkbox"/> 7.碩士 <input type="checkbox"/> 1.大學 <input type="checkbox"/> 2.專科 <input type="checkbox"/> 3.高中 <input type="checkbox"/> 6.其他
英文姓名	(請與護照相同，若未填寫或填寫不清，則以本行翻譯為主)
統一證號	(外籍人士請填寫)
畢業國小	

<input type="checkbox"/> 4.行動帳單(主要通知方式) <input type="checkbox"/> 1.Email電子帳單 <input type="checkbox"/> 5.紙本帳單【請擇一勾選】	
帳單型態	*行動帳單係以簡訊發送帳單連結網址至本申請書所填載或先前留存之手機號碼，若您之手機不具網路連線功能，請務必勾選其他帳單型態。如未勾選或勾選Email電子帳單但尚未完成電子信箱驗證，除申請人前已與本行約定帳單型態而仍依原約定辦理者外，本行將以行動帳單方式寄送申請人之信用卡帳單。如申請人本次勾選之帳單型態與先前約定不一致，則以本次勾選者為準。

電子信箱E-mail	(數字0請以0表示；英文字母請以大寫表示)
1.為響應環保及維護申請人個人隱私，將依上述留存E-mail寄送信用卡權益通知、約定條款。2.本行將於核發卡片並完成電子信箱驗證後，以上述留存E-mail寄送前述通知文件及信用卡業務相關通知。3.部份卡別申請電子帳單成功享終身免年費，如取消電子帳單後將恢復原卡別之年費收費辦法收取年費。(E-mail請務必填寫，若有更新，將以申請人最後留存於貴行者為準。)	

戶籍地址	設籍：_____里/村		
居住地址	<input type="checkbox"/> 1.同戶籍地址 <input type="checkbox"/> 2.同公司地址 <input type="checkbox"/> 3.另列如下		
帳單地址	<input type="checkbox"/> 5.舊戶同原帳址 <input type="checkbox"/> 1.同戶籍地址 <input type="checkbox"/> 2.同居住地址 <input type="checkbox"/> 3.同公司地址 (舊戶若需變更，請務必重填地址及重新勾選)		
戶籍電話	()	居住電話	()
現住房屋已居住	年	所有人	<input type="checkbox"/> 1.父母/子女 <input type="checkbox"/> 2.租賃 <input type="checkbox"/> 3.本人名下有貸款 <input type="checkbox"/> 7.本人名下無貸款 <input type="checkbox"/> 8.配偶 <input type="checkbox"/> 9.宿舍
職業類別	<input type="checkbox"/> A軍公教 <input type="checkbox"/> B金融保險業 <input type="checkbox"/> C製造/營造業 <input type="checkbox"/> D資訊科技業 <input type="checkbox"/> E服務/運輸倉儲業 <input type="checkbox"/> F批發零售業 <input type="checkbox"/> 1.學生 <input type="checkbox"/> 2.家管 <input type="checkbox"/> 3.自由業 <input type="checkbox"/> 4.無業 <input type="checkbox"/> 5.退休 <input type="checkbox"/> 0其他		
公司名稱		股份有限公司	<input type="checkbox"/>
公司統一編號		年資	年 月 年 收入 萬
部門名稱		職稱	公司電話 ()
職位類別	<input type="checkbox"/> 1.企業負責人/董監事 <input type="checkbox"/> 2.主管 <input type="checkbox"/> 3.一般職員 <input type="checkbox"/> 4.佣金人員 <input type="checkbox"/> 5.專業人員 <input type="checkbox"/> 6.自營業主 <input type="checkbox"/> 0其他		
公司地址			

附卡申請人資料 (附卡卡別同正卡)					
中文姓名		出生日期	年	月	日
身分證字號		性別	<input type="checkbox"/> 1.男 <input type="checkbox"/> 2.女		
行動電話		附卡額度	萬【 限整數 】		
身分證	發證：民國 年 月 日 地點： 縣 市	型態：	<input type="checkbox"/> 1.初發 <input type="checkbox"/> 3.換發 <input type="checkbox"/> 2.補發		
您是正卡人的	<input type="checkbox"/> 2.配偶 <input type="checkbox"/> 3.子女 <input type="checkbox"/> 4.父母 <input type="checkbox"/> 5.兄弟姊妹	關係為4、5者須檢附正卡身分證影本			
英文姓名	(請與護照相同，若未填寫或填寫不清，則以本行翻譯為主)				
統一證號	(外籍人士請填寫)				
1.正附卡共用同一額度	2.附卡額度不得高於正卡				
請簽名 法定代理人同意簽名【附卡申請人未滿20歲，須法定代理人(即父母或監護人)共同簽名同意】					
父(中文正楷簽名)	母(中文正楷簽名)	監護人(中文正楷簽名)			
法定代理人同意申請人向 貴行申請信用卡使用，並與申請人共同同意上述聲明事項，申請人授權信用卡及約定條款後，請法定代理人輔導申請人瞭解其內容及正確信用卡消費觀念，以建立申請人良好信用紀錄及理財觀念。※單方監護請檢附【可證明】為監護人之戶籍謄本。					

申請中華電信/路停/eTag自動儲值費用代扣	
本人已詳閱背面所列「信用卡代繳各事業單位費用約定事項」並同意貴行就本人本次申辦之信用卡核卡後，授權貴行以本人名下持有之任一有效貴行信用卡正卡刷卡扣繳以下費用。 ※請務必填寫行動電話以利代繳設定、嘉義市政府規定路停溢繳款不退還，請勿重複申請。 ※請勾選申請項目，若有未勾選、漏填、填寫錯誤/不清楚，恕無法申請。 ※eTag自動儲值代扣尚未開放外籍人士申請。	
電信費	 <input type="checkbox"/> 行動電話 <input type="checkbox"/> 戶籍電話 <input type="checkbox"/> 居住電話 (以上代繳均限中華電信門號)
請勾選	<input type="checkbox"/> 車牌號碼 _____ <input type="checkbox"/> 1台北市 <input type="checkbox"/> 2新北市 <input type="checkbox"/> 3桃園市 <input type="checkbox"/> 4新竹市 <input type="checkbox"/> 5台中市 <input type="checkbox"/> 6嘉義市 <input type="checkbox"/> 7台南市 <input type="checkbox"/> 8高雄市 <input type="checkbox"/> 9新竹縣
請勾選	<input type="checkbox"/> 汽車路邊停車 <input type="checkbox"/> 機車路邊停車 (限填汽車1筆) (限填機車1筆)
請勾選	<input type="checkbox"/> eTag自動儲值車牌號碼 _____ <input type="checkbox"/> 車主身分證字號 _____ (限填汽車1筆) (車主外籍人士請填統一證號)

申請信用卡帳款自動轉帳/首刷回饋			
持卡人即授權人為辦理信用卡自動轉帳付款授權，授權 貴行自持卡人存款帳戶，扣取授權扣繳金額，支付持卡人持 貴行信用卡消費所應付之各款項，並同意遵守背面 貴行所訂之「注意事項」及「授權條款」。 請填妥以下帳戶資料始得辦理申請手續(限正卡持卡人本人中國信託銀行帳戶)			
銀行名稱	中國信託銀行	金融機構代號	822
扣款帳號			

授權扣繳金額(請務必勾選一項，若未勾選或勾選不清者，則視為選擇以應繳總金額扣繳)	<input type="checkbox"/> 0 應繳總金額 <input type="checkbox"/> 1 最低應繳金額
新戶/新卡滿額禮活動贈品選擇 本人選擇第_____項贈品為參加本次新戶/新卡活動贈品選項	
若您同時申辦1張以上信用卡，且第二卡亦有滿額禮活動時，贈品選擇請至贈品平台登錄 https://ctbc.tw/reg888或依本行預設為主。若有附卡贈品選項請至上述網址登錄選擇。	

取卡方式	若未勾選視同郵寄 <input type="checkbox"/> A.郵寄 <input type="checkbox"/> B.台北永吉分行親自取件 <input type="checkbox"/> C.快遞(需自付快遞服務費每卡150元)
------	---

請務必勾選 檢附文件	
檢附文件：如有檢附文件請務必勾選，以免影響您的權益(請附上最新財力文件可同時審核信用額度，附件請以A4大小、單面、清晰提供之) <input type="checkbox"/> 1.身分證 <input type="checkbox"/> 2.居留證 <input type="checkbox"/> 3.扣憑 <input type="checkbox"/> 4.新轉 <input type="checkbox"/> 5.勞保異動明細表 <input type="checkbox"/> 6.薪資單 <input type="checkbox"/> 0其他 本人 <input type="checkbox"/> Y需要 <input type="checkbox"/> N不需要 調整信用卡固定額度(若無勾選或未檢附財力文件則視為不需要)	
檢附不動產謄本	<input type="checkbox"/> 本人同意委託中國信託銀行代為調閱不動產謄本作為申辦信用卡財力證明文件之一。(若未勾選則視為不同意)不動產地址如下： <input type="checkbox"/> 1.同戶籍地址 <input type="checkbox"/> 2.同居住地址 <input type="checkbox"/> 3.另列如下
委託申請、查詢所得、財產清單及勞務資料	本人同意委託中國信託銀行代為申領、查詢以下資料作為申辦該行信用卡財力證明文件及佐證在職情形之用。 <input type="checkbox"/> 1.向國稅局申領本人近一年度所得清單。} 需另簽委託書 <input type="checkbox"/> 2.向國稅局申領本人近一年度財產清單。} 請洽推廣員 <input type="checkbox"/> 3.向勞工保險局語言系統查詢投保資料。 <input type="checkbox"/> 4.於公路監理網站查詢及列印本人之車籍資料。 正卡中文正楷簽名 _____ 年 月 日

※本人 1同意 2不同意 貴行於本人無法獲發所申請等級卡片時，得改核發次等級卡片。(若無勾選則視為同意)

聯名卡暨電子票證功能同意條款及聲明事項	
請務必勾選	<input type="checkbox"/> Y 同意 <input type="checkbox"/> N 不同意 (如無勾選，視為不同意)

本人所申請之聯名/認同卡所屬之該聯名/認同團體使用本人個人資料(含該卡往來交易資料)作為行銷、優惠及服務之用。本人知悉且同意，若申請具悠遊卡功能之聯名卡將採記名式，前述聯名團體則包含悠遊卡公司並將使用本人個人資料(包括國籍、姓名、身分證字號、生日、通訊地址、聯絡電話、手機號碼、電子信箱、及依電子票證相關法令所要求之個人資料)作為記名之用，且本人已持有之貴行悠遊聯名卡亦將全部轉換成記名式悠遊聯名卡，並於新卡核發7日後始享相關權益。**(如不同意，本行得婉拒核卡或改依本申請書勾選之信用卡等級核發一般信用卡)**。
★持有聯名卡/認同卡後，可隨時來電本行客服中心變更為不同意，惟須終止使用該聯名/認同卡。
本人同意悠遊聯名卡之自動加值功能預設為開啟(開啟後則無法再關閉)。 N不同意預設關閉
Y同意 N不同意 悠遊卡公司可利用本人上開個人資料作為行銷業務之特定目的使用。(若無勾選者視為不同意)。

請務必簽名	
正卡中文正楷簽名 _____ 年 月 日	附卡中文正楷簽名 _____ 年 月 日

信用卡申請同意聲明事項	
1.本人授權 貴行如發現本人於本申請書之填寫內容有誤填、漏填、填寫內容無法辨識或與本人先前的意思表示不一致時，除屬下列第2條約定之事項而不得代本人填寫或更正外， 貴行得以電話與本人確認並取得本人同意授權後代為填寫或更正。2.本人之簽名、中文姓名、身分證字號、行動電話號碼、正卡人擇為帳單地址之戶籍地址/居住地址/公司地址/E-mail帳號及申請中華電信/路停/eTag自動儲值費用代扣所填之車主身分證字號， 貴行不得代本人填寫或更正。3.本人填寫本申請書時檢附之證明文件(能清晰辨識者為限)，如經 貴行發現與本人於本申請書填寫內容不同且屬下列任一項目時，本人同意授權 貴行得無須以電話與本人確認，即得進行代為填寫或更正本申請書中相對應欄位之填寫內容(不包含本人委託 貴行代為申辦之項目及本人勾選同意與否之欄位)。本人同意嗣後不因本申請書之部分內容非由本人填載或更正而對 貴行表示異議，若仍有發生錯誤或衍生任何糾紛等情事，本人瞭解將自負其責。(1)身分證換領資訊、出生日期及戶籍地址(以非擇為帳單地址者為限)。(2)扣繳憑單、勞保明細、薪資單、名片資料所載之公司名稱、職稱、公司電話、Email帳號(以非擇為帳單地址者為限)、公司地址(以非擇為帳單地址者為限)。(3)檢附文件種類項目欄位未勾選或勾選錯誤。4.本人已詳知並同意遵守本申請書表列之各項費用、利率及違約金計收方式。使用信用卡可能產生之各項費用、循環信用利率及違約金收取標準如下：(1)年費：詳如本申請書表列之收費標準及說明。(2)掛失停用手續費：每卡新臺幣100元。(3)預借現金手續費：每筆預借現金金額×3.5%+150元。(4)循環信用利息年利率：本行ARMS指數+加碼利率(5.97%-13.47%)，上限為15%。(5)逾期還款違約金：新臺幣300-500元。(6)其餘手續費(如國外交易授權結匯、調閱發單…等)，詳如本申請書表列之收費標準。5.本人同意若本人為貴行既有信用卡戶，仍應於申請信用卡新卡時檢附身分證證明文件，倘未同時檢附，授權貴行逕行調閱本人過往於貴行申辦信用卡時留存之身分證資料作為本次申辦信用卡需檢附之身分證明文件。上述身分證明文件本人聲明為最新證明文件，惟貴行仍保有審核權，本人同意依	

貴行之要求隨時配合提供相關資料。6.本人已受 貴行告知且充分知悉本申請書所載「個人資料運用告知事項」內容，並確認 貴行及前述告知事項所載之個人資料利用對象得依告知事項或其他法令許可範圍內蒐集、處理、利用及國際傳輸本人之個人資料；本人並同意 貴行得提供各項業務、金融商品或服務的相關訊息，及寄送各項業務之消費、行銷或優惠活動訊息；如本人未同意， 貴行即無法提供前述訊息。7.保證所有填載之內容均為真實且正確無誤，並授權 貴行向有關單位核對該等資料。8.收到信用卡九日內(以郵遞為憑)，得以電話、專用表格或將信用卡截斷寄回並通知 貴行解除契約，如無說明理由及負擔費用。但已使用該卡消費者，不在此限。9.本人知悉本申請書背面之信用卡卡須知(包含但不限於應付及可能負擔之一切費用、申辦中國信託信用卡產品注意事項、信用卡消費預借現金分期付款約定條款、信用卡帳款自動轉帳付款授權授權條款及個人資料運用告知事項、iPlan卡特別約定條款、信用卡代繳各事業單位費用約定條款、聯名卡所屬會員卡注意事項均詳載於 貴行網站(www.ctbcbank.com)本人已詳細閱讀了解及同意。10.經 貴行核發卡片後，不論是否動用額度，相關紀錄均會登錄於財團法人金融聯合徵信中心。11.正卡持卡人應就附卡持卡人使用信用卡所生應付帳款負連帶清償責任。附卡持卡人，僅就使用該附卡所生應付帳款負清償責任。12.貴行將約定條款或其他業務上有關文書或應為之通知(如帳單等)向本人送達即對本人發生相同之效力。13.本人同意於向 貴行申請第二張以上信用卡時，即表明同意向 貴行申請調高信用卡信用額度，惟 貴行有權決定是否同意調整。14.核卡後， 貴行要主動調高信用卡信用額度前，會先徵得本人同意。15.貴行就本人逾期未清償之債務，依規定得出售予資產管理公司。16.若本人未按时依約繳款， 貴行得委外催收或依民事訴訟程序聲請強制執行，並依相關規定登錄於財團法人金融聯合徵信中心，可能影響本人未來申辦其他貸款、信用卡之權益。17. 貴行如發現本人未據實告知其學生身分，且有持卡超過三家及每家信用額度已超過新臺幣二萬元之情事， 貴行將立時通知本人停止卡片使用。如本人具有學生身分， 貴行將會將發卡之情事通知本人父母或法定代理人，請其注意本人使用信用卡情形。18. 貴行保留核發發卡與否、調整或終止信用卡功能及服務內容之權利。不論發卡與否，本申請書及所附文件 貴行均得永久保存且毋需退還予本人。19.信用卡客服暨申訴專線：0800-024-365。20.大陸地區人民申請信用卡特別約定條款：本人瞭解 貴行依相關法令之規定，僅得於本人居留資格證明文件(即「依親居留證」或「長期居留證」)之有效期間內核發信用卡供本人使用，本人同意於本次申請時檢附有效之居留資格證明文件供 貴行查驗，如經 貴行核發卡片，並同意於居留資格證明文件有效期間每次屆滿60天前提供有效延期之居留資格證明文件予 貴行。若本人喪失居留資格或未依前述約定提供居留資格證明文件， 貴行得以終止本契約。

請簽名	正卡中文正楷簽名 _____ 年 月 日	請簽名	附卡中文正楷簽名 _____ 年 月 日
【銀行專用欄位，請勿填寫】			
種子		推廣員編	Z
SPC		推廣員姓名	
推廣代號	5 6 8 4 2	BI	0 0 9
本案附件張數		特殊註記	
其他需求			
與申請人關係	<input type="checkbox"/> 1.親屬 <input type="checkbox"/> 2.同學 <input type="checkbox"/> 3.朋友 <input type="checkbox"/> 4.他人介紹 <input type="checkbox"/> 5.其他 <input type="checkbox"/> 6.客戶		
推廣方式	<input type="checkbox"/> 1.親核親訪 <input type="checkbox"/> 2.親核 <input type="checkbox"/> 3.親訪 <input type="checkbox"/> 4.未親核親訪 <input type="checkbox"/> 5.電訪 <input type="checkbox"/> 6.其他		
案件來源	<input type="checkbox"/> 1.客戶來行 <input type="checkbox"/> 2.郵寄 <input type="checkbox"/> 4.卡友介紹 <input type="checkbox"/> 6.電話行銷 <input type="checkbox"/> 9.公推廣 <input type="checkbox"/> A.專案設攤 <input type="checkbox"/> B.跨產品行銷 <input type="checkbox"/> C.陌生開發 <input type="checkbox"/> 8.其他		
送件單位代號或核章		主管核章確認	確實檢核無誤

請務必簽名	
正卡中文正楷簽名 _____ 年 月 日	附卡中文正楷簽名 _____ 年 月 日

與申請人關係	<input type="checkbox"/> 1.親屬 <input type="checkbox"/> 2.同學 <input type="checkbox"/> 3.朋友 <input type="checkbox"/> 4.他人介紹 <input type="checkbox"/> 5.其他 <input type="checkbox"/> 6.客戶		
推廣方式	<input type="checkbox"/> 1.親核親訪 <input type="checkbox"/> 2.親核 <input type="checkbox"/> 3.親訪 <input type="checkbox"/> 4.未親核親訪 <input type="checkbox"/> 5.電訪 <input type="checkbox"/> 6.其他		
案件來源	<input type="checkbox"/> 1.客戶來行 <input type="checkbox"/> 2.郵寄 <input type="checkbox"/> 4.卡友介紹 <input type="checkbox"/> 6.電話行銷 <input type="checkbox"/> 9.公推廣 <input type="checkbox"/> A.專案設攤 <input type="checkbox"/> B.跨產品行銷 <input type="checkbox"/> C.陌生開發 <input type="checkbox"/> 8.其他		
送件單位代號或核章		主管核章確認	確實檢核無誤

◎親愛的客戶，提醒您！本申請書【不適用傳真】進件，請您務必提供【正本申請書】
◎申請書填寫若有疑問，請與客服暨申訴專線聯絡：(02)2745-8080或(04)2334-1007

謹慎理財 信用至上

信用卡循環年利率：本行 ARMs 指數 + 加碼利率(5.97%~13.47%)；上限為15%，預借現金手續費為每筆預借金額×3.5%+NT150元，循環利率基準日為104年9月1日，其他費用請上 www.ctbcbank.com 查詢