

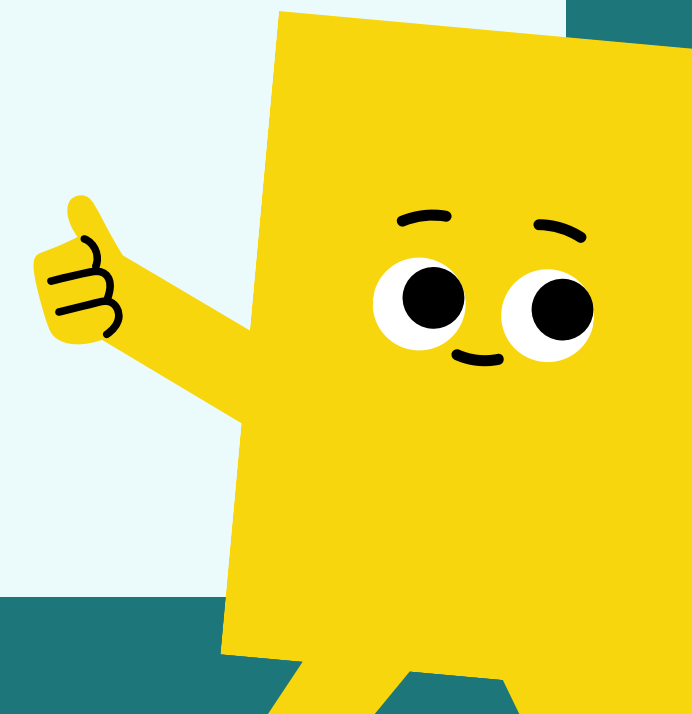

花蓮家扶中心

112學年下學期 獎助學金申請辦法

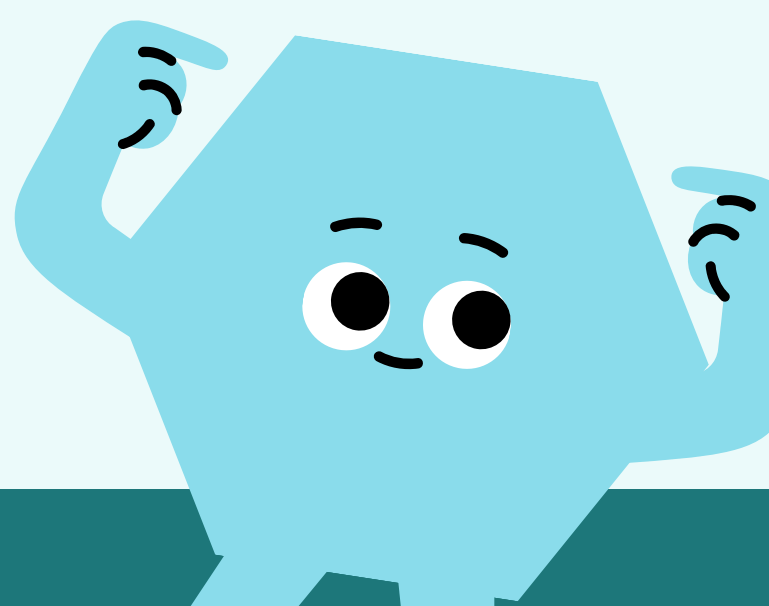
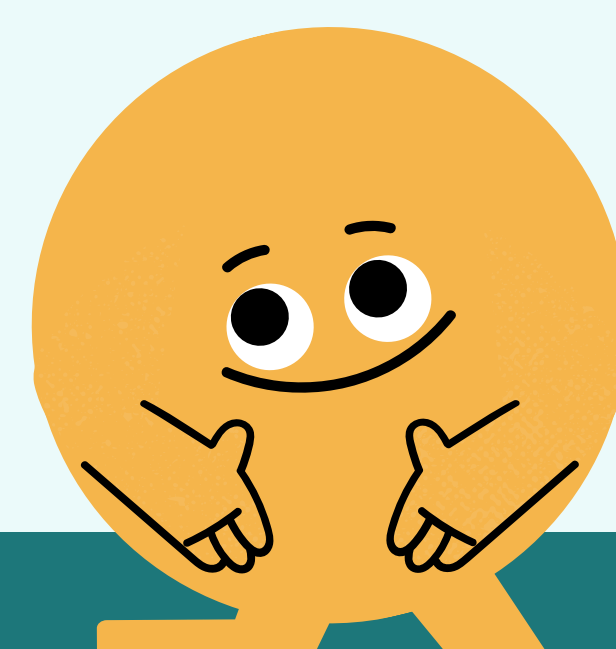
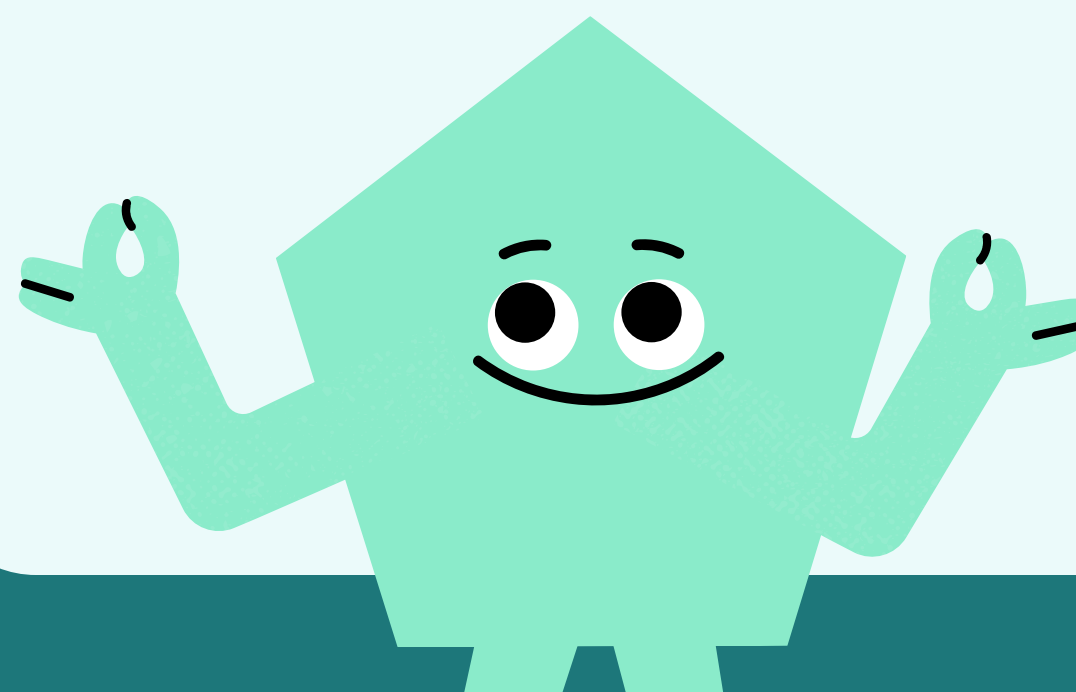
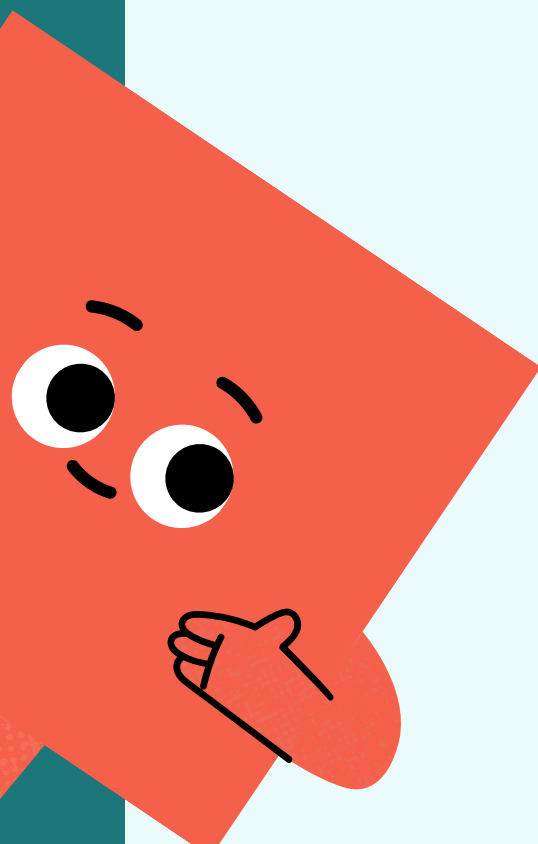
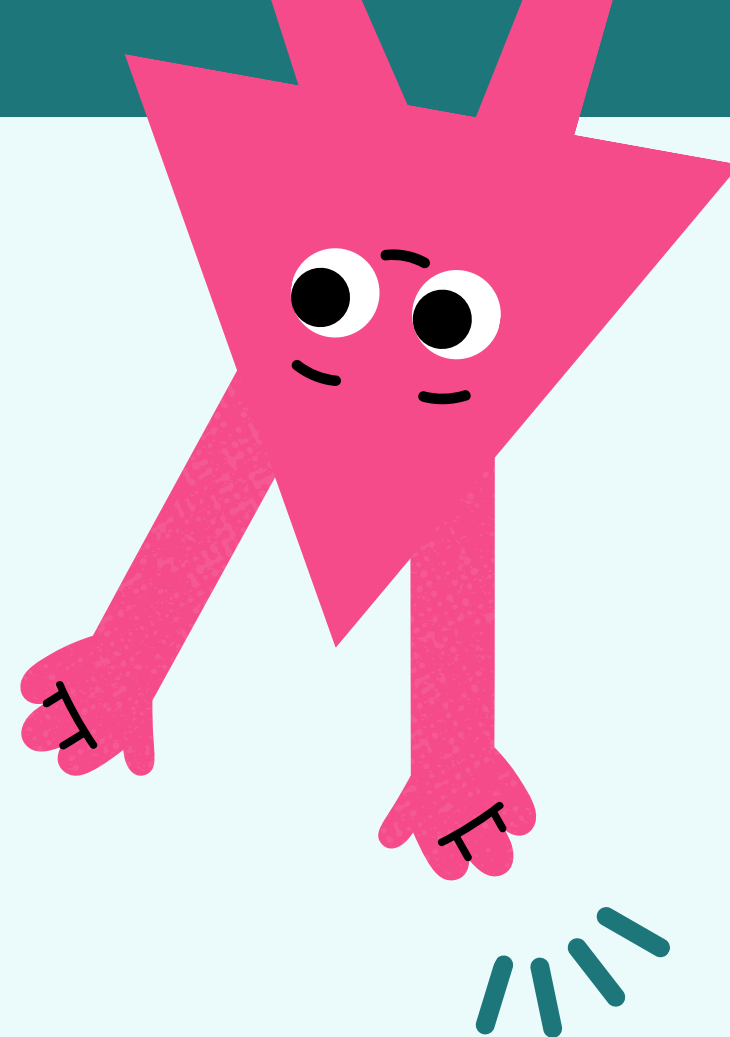

獎助學金申請流程

1. 申請表

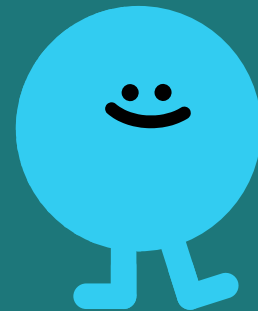

113/02/05前
高中/大專
完成
[線上申請表]

2. 說明會

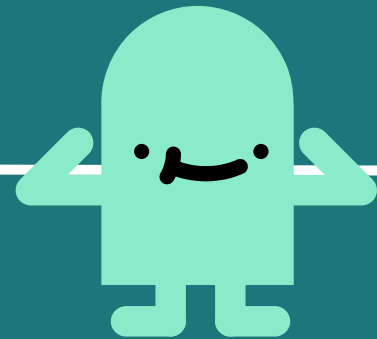

依各區服務處
舉辦時間
參加<說明會>

3. 志工服務



112/08/01
至
113/01/31
至少完成"四小時"
的志工服務時數

4. 申請資料

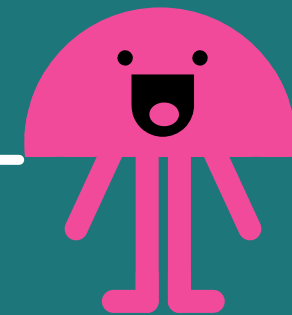

113/02/10前
繳交成績單
113/04/01前
繳交感謝信

[志工服務清單](#)

112學年下學期獎助學金申請表

高中
(含專一至專三)

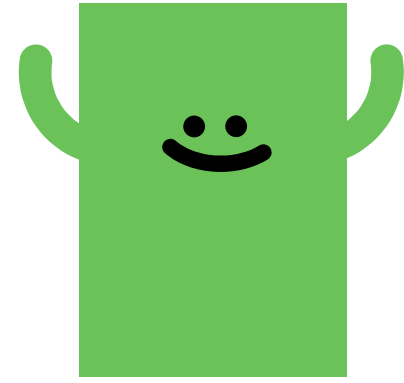

獎助金額：6000元
智育成績：60以上
德育成績：75以上
請於113/02/05前
至下方結表單填寫申表

“[高中獎助學金申請表](#)”

(請確實填寫以免影響核結果)

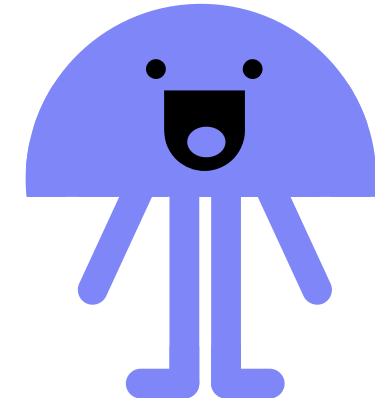

大專
(含專四至專五)

獎助金額：20000元
智育成績：70以上
德育成績：75以上
請於113/02/05前
至下方結表單填寫申表

“[大專獎助學金申請表](#)”

(請確實填寫以免影響核結果)

花蓮家扶中心 獎助學金LINE@

用LINE掃描下方QR code即可加入好友



中心家扶組(花蓮市)

日期：2024/01/31(三)
時間：10:00-14:00
地點：明聰國小活動中心
地址：花蓮縣花蓮市中興路41號

鳳林服務處

日期：2024/01/31(三)
時間：09:00-12:00(宥霖.采菱.智豪社工)
14:00-17:00(舒蕪.傑洲.湘婷.珮琳社工)
地點：鳳林服務處
地址：花蓮縣鳳林鎮中美路109號

吉安服務處

日期：2024/02/03(六)
時間：08:30-12:00
地點：吉安好客藝術村
地址：花蓮縣吉安鄉中山路三段477號

新城服務處

日期：2024/01/23(二)
時間：08:00-17:30
地點：大漢技術學院禮堂
地址：花蓮縣新城鄉樹人街1號

各服務處 獎助學金 說明會

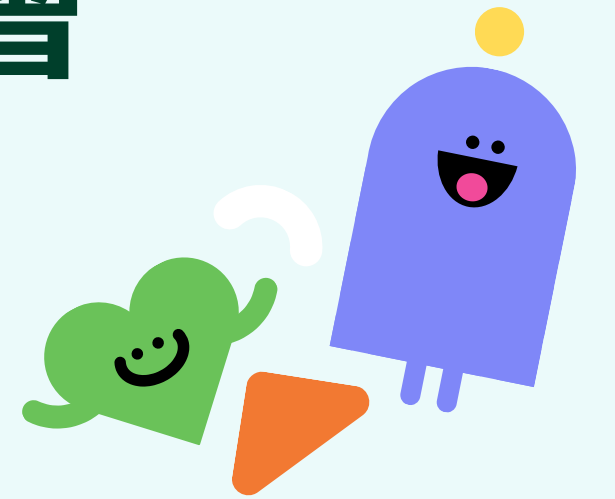

玉里服務處

線上!

日期：2024/01/26(五)
時間：10:00-12:00
地點：玉里服務處
地址：花蓮縣玉里鎮城東二街5號